

**Listino Ottobre 2022 progettisti**

**Manufatti in Cemento**

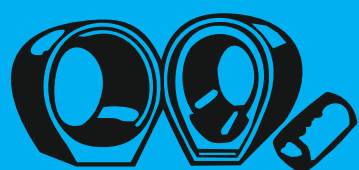

**Rondo Spauco Cav. Eraldo & Figli srl**



SCONTI RELATIVI LISTINO

**2022**

CLIENTE:

CATEGORIA :  **IMPRESA**

**IMPRESA STRADALE**

**RIVENDITORE**

**ALTRO (specificare).....**

<b>ARTICOLO</b>	<b>n.pagina</b>	<b>SCONTO %</b>
• TUBI AUTOPORTANTI	<b>1</b>	
• ANELLI IN GOMMA	<b>2</b>	
• TUBI OVOIDALI	<b>3</b>	
• TUBI NORMALI	<b>4</b>	
• POZZETTI-PROLUNGHE-CHIUSINI-SOLETTE-COPERCHI CIRCOLARI	<b>5/6/7/8</b>	
• CORDOLI AREE INTERNE	<b>9</b>	
• CORDOLI STRADALI	<b>9</b>	
• CORDOLI A GETTO	<b>9</b>	
• DISSUASORI A PANETTONE	<b>10</b>	
• PLINTI PORTAPALI ILLUMINAZIONE	<b>10</b>	
• CUNICOLI PASSACAVI	<b>11/12</b>	
• FOSSE IMHOFF	<b>13</b>	
• TUBI SCATOLARI	<b>14/15</b>	
• CANALI GRIGLIATI	<b>16/17/18/19</b>	
• COPERTINE A GETTO PER MURI	<b>20</b>	
• NEW JERSEY SPARTITRAFFICO	<b>20</b>	
• INCASTRI IRRIGAZIONE/BOCCHETTE	<b>21</b>	
• LOCULI/URNE CINERARIE	<b>22</b>	
• LASTRE E PALI RECINZIONE	<b>23</b>	
• PLINTINI RECINZIONE	<b>23</b>	

Prezzi per merce franco nostro stabilimento di Candelo

Eventuale costo di trasporto con nostri automezzi (scarico escluso) ,franco vs.sede :

-**VOLVO** portata 70 ql : €

-**MOTRICE** portata 130 ql : €

-**AUTOTRENO** portata 280 ql : €



## TUBI CIRCOLARI AUTOPORTANTI A NORMA UNI EN 1916 marcato CE

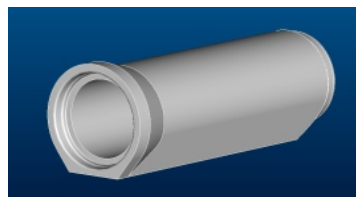

### TUBI CIRCOLARI AUTOPORTANTI CON PIANOSENZA ARMATURA

DIAMETRO mm	LUNGHEZZA mm	CLASSE RESISTENZA (Kn/mq)	PESO (Kg)	ML.PERBILICO (ml)	PREZZO (€/ml)
300	2400	<b>100</b>	460	144,00	<b>27,00</b>
400	2250	<b>100</b>	580	108,00	<b>34,00</b>
500	2250	<b>80</b>	790	78,75	<b>41,00</b>
600	2250	<b>80</b>	1080	56,25	<b>55,00</b>
800	2250	<b>80</b>	1740	36,00	<b>85,00</b>
1000	2250	<b>60</b>	2410	24,75	<b>123,00</b>
1200	2250	<b>50</b>	3270	18,00	<b>174,00</b>

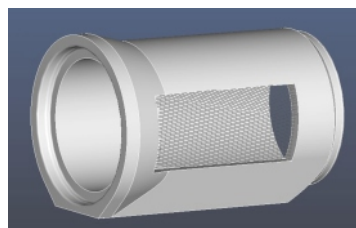

### TUBI CIRCOLARI AUTOPORTANTI CON PIANO ARMATI CON FIBRE ACCIAIO

DIAMETRO mm	LUNGHEZZA mm	CLASSE RESISTENZA (Kn/mq)	PESO (Kg)	ML.PERBILICO (ml)	PREZZO (€/ml)
300	2400	<b>110*</b>	460	144,00	<b>32,00</b>
400	2250	<b>110*</b>	580	108,00	<b>36,00</b>
500	2250	<b>100*</b>	790	78,75	<b>45,00</b>
600	2250	<b>100*</b>	1080	56,25	<b>59,00</b>
800	2250	<b>100*</b>	1740	36,00	<b>96,00</b>
1000	2250	<b>80*</b>	2410	24,75	<b>136,00</b>
1200	2250	<b>60*</b>	3270	18,00	<b>197,00</b>

\* Variando dosaggio cemento e armatura in fibre è possibile [su richiesta](#) avere tubi con classe resistenza superiore

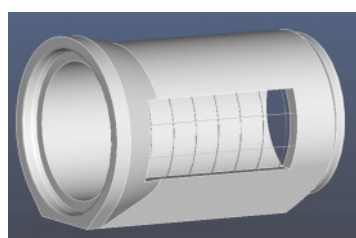

### TUBI CIRCOLARI AUTOPORTANTI CON PIANO ARMATI GABBIA ACCIAIO

DIAMETRO mm	LUNGHEZZA mm	CLASSE RESISTENZA (Kn/mq)	PESO (Kg)	ML.PERBILICO (ml)	PREZZO (€/ml)
400	2250	<b>135*</b>	580	108,00	<b>53,00</b>
500	2250	<b>135*</b>	790	78,75	<b>65,00</b>
600	2250	<b>135*</b>	1080	56,25	<b>82,00</b>
800	2250	<b>135*</b>	1740	36,00	<b>118,00</b>
1000	2250	<b>100*</b>	2410	24,75	<b>158,00</b>
1200	2250	<b>100*</b>	3270	18,00	<b>205,00</b>

\* Variando dosaggio cemento e armatura in fibre è possibile [su richiesta](#) avere tubi con classe resistenza superiore

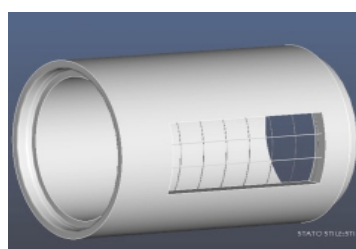

### TUBI CIRCOLARI AUTOPORTANTI CON PIANO ARMATI GABBIA ACCIAIO

DIAMETRO mm	LUNGHEZZA mm	CLASSE RESISTENZA (Kn/mq)	PESO (Kg)	ML.PERBILICO (ml)	PREZZO (€/ml)
1400	2250	<b>100*</b>	4400	13,50	<b>302,00</b>

\* Variando dosaggio cemento e armatura in fibre è possibile [su richiesta](#) avere tubi con classe resistenza superiore



## ANELLI DI TENUTA IN GOMMA PIENA VULCANIZZATA A NORMA UNI EN 681-1

DN. TUBO ( mm )	A ROTOLAMENTO		A CUSPIDE TIPO ANELTEC G-20 (pre-incorporata nel tubo)		A CUSPIDE TIPO ANELTEC PZ33 (inserimento normale)	
	( € / cad )	( € / ml )	( € / cad )	( € / ml )	( € / cad )	( € / ml )
300	5,58	2,33	14,76	6,15	8,28	3,45
400	6,62	2,94	18,09	8,04	9,45	4,20
500	7,83	3,48	20,93	9,30	10,80	4,80
600	12,56	5,58	28,08	12,48	19,17	8,52
800	17,28	7,68	35,51	15,78	23,76	10,54
1000	21,06	9,36	50,09	22,26	29,16	12,96
1200	24,17	10,74	58,19	25,86	33,89	15,06
1400	28,76	12,78	69,12	30,69	40,77	18,12

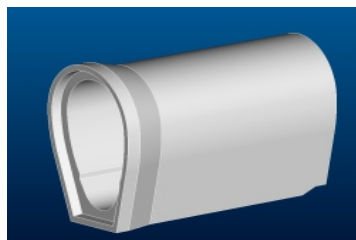

## TUBI OVOIDALI VIBROCOMPRESSI A NORMA UNI EN-1916 marcati CE CON O SENZA FONDO IN GRES

MISURE (cm)	LUNGH. (cm)	PESO (kg/cad)	CLASSE RESISTENZA (Kn/mq)	QUANTITA' BILICO ( ml )	PREZZO (solo manufatto) ( € / ml )
30 X 45	200	550	80*	100,00	37,50
40 X 60	200	800	80*	70,00	46,50
50 X 75	200	1100	80*	50,00	66,00
60 X 90	200	1370	80*	40,00	73,50
70 X 105	200	1720	80*	32,00	85,50
80 X 120	200	1970	80*	26,00	102,00

\*Variando dosaggio cemento e armatura in fibre è possibile su richiesta avere tubi con classe resistenza superiore

## ANELLI DI TENUTA IN GOMMA PIENA VULCANIZZATA A NORMA UNI EN 681-1

DN. TUBO ( mm )	A ( € / cad )	ROTOLAMENTO ( € / ml )
600/900	14,34	7,17
700/1050	22,17	11,09
800/1200	24,66	12,33

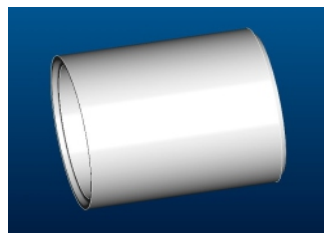

## TUBI CIRCOLARI NORMALI

DIAMETRO INTERNO (mm)	PESO (Kg)	SPESSORE PARETE (Cm)	PREZZO (€ / ml)
200 L.1000 c/inc. mezzo spessore	55	3,0	12,00
300 L.1000 c/inc. mezzo spessore	105	3,8	16,00
400 L.1000 c/inc. mezzo spessore	145	4,5	22,00
500 L.1000 c/inc. mezzo spessore	200	5,0	26,50
600 L.1000 c/inc. mezzo spessore	280	5,5	33,00
800 L.1000 c/inc. mezzo spessore	480	7,2	68,00
1000 L.1000 c/inc. mezzo spessore	630	8,5	92,00
1000 L. 500 c/inc. mezzo spessore	315	8,5	68,00
1200 L.1000 c/inc. mezzo spessore	960	10,0	157,00
1500 L.1000 c/inc. mezzo spessore	1200	10,0	210,00
2000 L.1000 c/inc. mezzo spessore	2090	12,5	395,00
2000 L. 500 c/inc. bicchiere	670	10,0	179,00
2000 L. 500 con fondo c/inc. bicchiere	1150	10,0	207,00

## TUBI CIRCOLARI SEGNATI (mezzi tubi)

Da ml.1 di tubo segnato si ottengono ml.2 di canaletta a mezzo tubo

DIAMETRO INTERNO (mm)	PESO (Kg)	SPESSORE PARETE (Cm)	PREZZO (€ / ml)
200 L.1000 c/inc. mezzo spessore	55	3,0	15,00
300 L.1000 c/inc. mezzo spessore	105	3,8	19,00
400 L.1000 c/inc. mezzo spessore	145	4,5	26,00
500 L.1000 c/inc. mezzo spessore	200	5,0	35,00
600 L.1000 c/inc. mezzo spessore	280	5,5	45,00
800 L.1000 c/inc. mezzo spessore	480	7,2	78,00
1000 L.1000 c/inc. mezzo spessore	630	8,5	111,00
1200 L.1000 c/inc. mezzo spessore	960	10,0	195,00
1500 L.1000 c/inc. mezzo spessore	1200	10,0	261,00

## TUBI CIRCOLARI FORATI (pozzi perdenti)

DIAMETRO INTERNO (mm)	PESO (Kg)	SPESSORE PARETE (Cm)	PREZZO (€ / ml)
200 L.1000 c/inc. mezzo spessore	55	3,0	14,00
300 L.1000 c/inc. mezzo spessore	105	3,8	19,00
400 L.1000 c/inc. mezzo spessore	145	4,5	26,00
500 L.1000 c/inc. mezzo spessore	200	5,0	35,00
600 L.1000 c/inc. mezzo spessore	280	5,5	45,00
800 L.1000 c/inc. mezzo spessore	480	7,2	79,00
1000 L.1000 c/inc. mezzo spessore	630	8,5	102,00
1200 L.1000 c/inc. mezzo spessore	960	10,0	195,00
1500 L.1000 c/inc. mezzo spessore	1200	10,0	261,00
2000 L.1000 c/inc. mezzo spessore	2090	12,5	487,00
2000 L. 500 c/inc. bicchiere	670	10,0	179,00



## POZZETTI CLS ARMATO (s/coperchio) A NORMA UNI EN-1917 marcati CE

MISURE INTERNE ( cm )				SPESSORE PARETE  (mm)	Φ IMPRONTE LATERALI INSERIMENTO TUBI (mm)	PESO (kg)	PREZZO ( € / cad )
25	x	25	X 25	30	125	31,5	<b>10,00</b>
25	x	25	X 25 PLUVIALE	30	125	46	<b>21,00</b>
30	x	30	X 30	30	125	45	<b>12,00</b>
40	x	40	x 40	35	200	84,7	<b>18,00</b>
45	x	45	x 33	50	140	85	<b>23,00</b>
50	x	50	x 50	40	315	150	<b>28,00</b>
60	x	60	x 60	45	400	204	<b>40,00</b>
80	x	80	x 90	100	500	860	<b>110,00</b>
100	x	100	x 112	120	750	1490	<b>158,00</b>
120	x	120	x 100	100	750	1500	<b>297,00</b>
120	x	120	x 130 (su ordinazione)	100	1000	1700	<b>330,00</b>
150	x	150	x 155	150	1200	3800	<b>759,00</b>
200	x	200	x 80	150	mezza impronta 1400	3500	<b>894,00</b>
60	x	120	x 100 TELE COM	130	400X400	1280	<b>294,00</b>
60	x	60	x 90 TELE COM	130	400X400	820	<b>190,00</b>
40	x	76	x 33 FIBRE OTTICHE	50	Vedi disegno	156	<b>124,00</b>
90	x	70	x 35 FIBRE OTTICHE	100	Vedi disegno	350	<b>165,00</b>
80	x	125	x 50 FIBRE OTTICHE	100	Vedi disegno	700	<b>231,00</b>
250	x	150	x 100 ENEL	150	Vedi disegno	4000	<b>1271,00</b>



## PROLUNGHE CLS ARMATO (s/coperchio) A NORMA UNI EN-1917 marcati CE

MISURE INTERNE ( cm )				SPESSORE PARETE (mm)	PESO (kg)	PREZZO ( € / cad )		
25	x	25	x	25	30	28,5	<b>10,00</b>	
30	x	30	x	30	30	38,2	<b>12,00</b>	
40	x	40	x	40	35	72	<b>17,00</b>	
40	x	40	x	20	35	35	<b>14,00</b>	
40	x	40	x	10	35	20	<b>13,00</b>	
45	x	45	x	33	50	60	<b>18,00</b>	
45	x	45	x	11	50	20	<b>15,00</b>	
45	x	45	x	33	Sifone	50	70	<b>27,00</b>
50	x	50	x	50	40	130	<b>28,00</b>	
50	x	50	x	20	40	50	<b>20,00</b>	
50	x	50	x	10	40	30	<b>18,00</b>	
60	x	60	x	60	45	176	<b>38,00</b>	
60	x	60	x	20	45	70	<b>27,00</b>	
60	x	60	x	10	45	35	<b>25,00</b>	
80	x	80	x	90	100	700	<b>91,00</b>	
80	x	80	x	50	100	470	<b>72,00</b>	
80	x	80	x	33	100	320	<b>65,00</b>	
100	x	100	x	112	120	1260	<b>134,00</b>	
100	x	100	x	50	120	690	<b>93,00</b>	
100	x	100	x	33	120	564	<b>78,00</b>	
120	x	120	x	130 (su ordinazione)	100	1400	<b>305,00</b>	
120	x	120	x	100	100	1265	<b>252,00</b>	
120	x	120	x	50	100	750	<b>137,00</b>	
120	x	120	x	25	100	300	<b>92,00</b>	
150	x	150	x	155	150	2820	<b>677,00</b>	
150	x	150	x	100	150	2250	<b>495,00</b>	
150	x	150	x	50	150	1350	<b>289,00</b>	
200	x	200	x	80	150	2300	<b>663,00</b>	
200	x	200	x	50	150	1700	<b>512,00</b>	
60	x	60	x	65	TELE COM	130	391	<b>81,00</b>
60	x	60	x	25	TELE COM	130	150	<b>36,00</b>
60	x	120	x	100	TELE COM	130	1000	<b>270,00</b>
40	x	76	x	30	FIBRE OTTICHE	50/100	120	<b>124,00</b>
90	x	70	x	20	FIBRE OTTICHE	100	160	<b>77,00</b>
90	x	70	x	10	FIBRE OTTICHE	100	80	<b>63,00</b>
80	x	125	x	20	FIBRE OTTICHE	100	220	<b>89,00</b>
80	x	125	x	10	FIBRE OTTICHE	100	110	<b>63,00</b>
250	x	150	x	100	ENEL	150	3200	<b>1032,00</b>
250	x	150	x	50	ENEL	150	1600	<b>561,00</b>





## CHIUSINI E GRIGLIE CEMENTO ISPEZIONABILI CON TAPPO A TUTTO SPESSORE - CARICHI PEDONALI

MISURE ESTERNO TELAIO	PESO (kg)	CHIUSINO (€ / cad)	GRIGLIA (€ / cad)
30 x 30 h. 5	11	<b>5,50</b>	<b>5,50</b>
39 x 39 h. 7	24	<b>7,70</b>	<b>7,70</b>
49 x 49 h. 7	34	<b>10,40</b>	<b>10,40</b>
60 x 60 h. 8	66	<b>15,40</b>	<b>15,40</b>
69 x 69 h. 9,5	84	<b>28,10</b>	<b>28,10</b>



## COPERCHI CIRCOLARI

DIAMETRO ESTERNO	PER COPERTURA TUBO	SPESSORE	FORO	PESO	PREZZO
(cm)	(cm)	(cm)	(cm)	(Kg)	(€ / ml)
90	80	8	35x35	100	<b>32,00</b>
110	100	8	Ø 40	190	<b>47,00</b>
120	100	12	Ø 50	325	<b>59,00</b>
135	125	10	n° 1 35x35 n° 3 15x15	424	<b>62,00</b>
135	125	20	50x50	600	<b>117,00</b>
160	150	10	n° 1 35x35 n° 3 15x15	580	<b>98,00</b>
165	150	20	50x50	870	<b>210,00</b>
220	200	20	Ø 60	2000	<b>280,00</b>
216	200	12	Ø 45	950	<b>176,00</b>



## SOLETTE CARRABILI PER POZZETTI A NORMA UNI EN-1917 marcato CE (CARICHI 1ª CATEGORIA)

MISURE ESTERNE ( cm )		FORO (cm)	PESO (kg)	PREZZO ( € / cad )
100 x 100 x 17		50 x 50	280	<b>113,00</b>
100 x 100 x 17		Ø 60	280	<b>113,00</b>
100 x 100 x 17	c/chiusino		390	<b>146,00</b>
100 x 100 x 17	cieca		390	<b>113,00</b>
120 x 120 x 17		50 x 50	450	<b>148,00</b>
120 x 120 x 17		Ø 60	450	<b>148,00</b>
120 x 120 x 17		50 x 70	450	<b>148,00</b>
120 x 120 x 17	c/chiusino		570	<b>185,00</b>
120 x 120 x 17	cieca		590	<b>148,00</b>
140 x 140 x 17		50 x 50	650	<b>201,00</b>
140 x 140 x 17		Ø 60	650	<b>201,00</b>
140 x 140 x 17		50 x 70	650	<b>201,00</b>
140 x 140 x 17	c/chiusino		795	<b>228,00</b>
140 x 140 x 17	cieca		790	<b>201,00</b>
180 x 180 x 20		Ø 60	1500	<b>369,00</b>
230 x 230 x 20		Ø 60	2500	<b>1353,00</b>
240 x 240 x 20	n°3 fori 45x65		2400	<b>1124,00</b>
250 x 125 x 25	cieca o con foro	Ø 60	1875	<b>677,00</b>
300 x 150 x 30	cieca o con foro	Ø 60	3240	<b>1241,00</b>
400 x 150 x 35	cieca o con foro	Ø 60	4700	<b>1608,00</b>
110 x 90 x 15	FIBRE OTTICHE	60 x 60 80 x 70	150	<b>78,00</b>
145 x 100 x 15	FIBRE OTTICHE	70 x 106 60 x 120	215	<b>93,00</b>
145 x 85 x 20	TELE COM	60 x 60	700	<b>165,00</b>
286 x 180 x 20	ENEL	Ø 60	2200	<b>561,00</b>
50 x 30 x 8	COPPELLA CIECA (protezione tubi gas)		27	<b>13,00</b>



## CORDOLI AREE INTERNE A NORMA UNI EN-1340 marcato CE

MODELLO	LUNGHEZZA ( cm )	PESO ( Kg )	Pz x bl ( N. )	PREZZO ( € / cad )
RETTANG. 5 / 5 H. 20	50	10,50	144	3,85
TRAPEZ. 6 / 8 H. 20	100	32	48	6,25
CURVA 6 / 8 H. 20 90° r. 0.5 = 90° esterno		25,50	24	14,85
TRAPEZ. 7 / 9 H. 25	100	47	30	6,60
CURVA 7 / 9 H. 25 90° r. 0.5 = 90° esterno		37	20	16,50
RETTANG. 8 / 8 H. 20	100	37	48	6,25
CURVA 8 / 8 H. 20 90° r. 0.5 = 90° esterno		27	24	14,90
RETTANG. 9 / 9 H. 25	100	50	30	6,60
CURVA 9 / 9 H. 25 90° r. 0.5 = 90° esterno		39	20	18,20



## CORDOLI STRADALI A NORMA UNI EN-1340 marcato CE

MODELLO	LUNGHEZZA ( cm )	PESO ( Kg )	Pz x bl ( N. )	PREZZO ( € / cad )
TRAPEZ. 12 / 15 H. 25	100	68	24	9,90
CURVA 12 / 15 H. 25 r. 0.5 = 90° / 1mt = 45°		60		27,40
	100			
TRAPEZ. 12 / 15 H. 30	100	90	18	11,60
CURVA 12 / 15 H. 30 r. 0.5 = 90° / 1mt = 45°		82		33,50



## CORDOLI A GETTO A NORMA UNI EN-1340 marcato CE



MODELLO	LUNGHEZZA ( cm )	PESO ( Kg )	Pz x bl ( N. )	PREZZO ( € / cad )
RETTANG. 4 / 4 H. 24	100	27	60	7,50
TRAPEZ. 18 / 20 H. 40	100	192	10	35,50
BORDURA GIARDINO 5 / 5 H. 30 VIMINI	100	27	20	9,00



## DISSUASORE A PANETTONE DN. 50 cm H 47 cm

MODELLO	DIMENSIONI ( cm )	PESO ( Kg )	PREZZO ( € / cad )
DISSUASORE PANETTONE C/GANCIO GOLFARE	DN.50 H.47	175	<b>73,00</b>
DISSUASORE PANETTONE C/FORO DN.6 cm	DN.50 H.47	175	<b>73,00</b>



## PLINTO PORTAPALI DI ILLUMINAZIONE CON POZZETTO DI ISPEZIONE

MODELLO	DIMENSIONI ( cm )	PESO ( Kg )	PREZZO ( € / cad )
PLINTO TIPO "MINI" UTILIZZATO PER PALI (senza sbraccio) FINO <b>H.4 MT</b> FUORI TERRA	40 x 75 H. 60	260	<b>60,00</b>
PLINTO TIPO "1" UTILIZZATO PER PALI (senza sbraccio) FINO <b>H.7 MT</b> FUORI TERRA	60 x 100 H. 80	780	<b>120,00</b>
PLINTO TIPO "2" PESANTE UTILIZZATO PER PALI (senza sbraccio) FINO <b>H.11,5 MT</b> FUORI TERRA	100 x 120 H.100	2500	<b>249,00</b>



## CUNICOLI-PASSACAVI con coperture in cemento armato

### M20 ( MISURE ESTERNE: 260 x H260 x L 1000 mm )

Descrizione	Carichi verticali	Prezzo Euro/ml	Peso Kg/pz	Pezzi pallet
CORPO cemento. Misure Interne: 200 x H220 mm x L1000mm	E600	<b>35,00</b>	82	12
COPERTURA in cls armato per carichi di 1° categoria H100mm x L1000mm	1° cat.	<b>53,00</b>	65	22
COPERTURA in cls armato per carico Pedonale H60mm x L1000mm	Pedonale	<b>36,00</b>	38	40

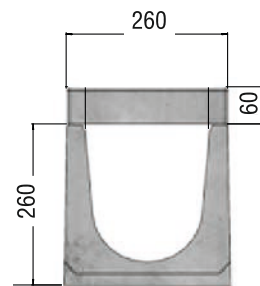

### M25 ( MISURE ESTERNE :330 x H200 x L 1000 mm )

Descrizione	Carichi verticali	Prezzo Euro/ml	Peso Kg/pz	Pezzi pallet
CORPO cemento. Misure Interne: 250 x H150 mm x L1000 mm	—	<b>30,00</b>	66	19
COPERTURA in cls armato per carico Pedonale H 50 mm x L1000 mm	Pedonale	<b>14,00</b>	35	20

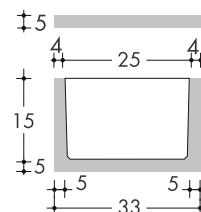

### M30 ( MISURE ESTERNE: 365 x H370 x L 2000 mm )

Descrizione	Carichi verticali	Prezzo Euro/ml	Peso Kg/pz	Pezzi pallet
CORPO cemento. Misure Interne: 300 x H310mm x L2000mm	E600	<b>56,00</b>	245	9
COPERTURA in cls armato per carichi di 1° categoria H100mm x L1000mm	1° cat.	<b>60,00</b>	88	15
COPERTURA in cls armato per carico Carrabile auto H100mm x L1000mm	Carrabile	<b>53,00</b>	85	20
COPERTURA in cls armato per carico Pedonale - H60mm x L1000mm	Pedonale	<b>42,00</b>	55	30

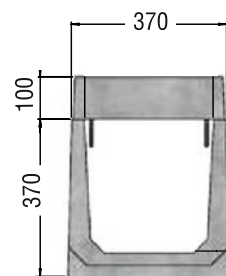

### M40 ( MISURE ESTERNE: 520 x H500 x L 2000 mm )

Descrizione	Carichi verticali	Prezzo Euro/ml	Peso Kg/pz	Pezzi pallet
CORPO cemento. Misure Interne: 400 x H423mm x L2000mm	E600	<b>101,00</b>	510	-
COPERTURA in cls armato per carichi di 1° categoria H150mm x L1000mm	1° cat.	<b>108,00</b>	187	6
COPERTURA in cls armato per carico Carrabile auto H100mm x L1000mm	Carrabile	<b>92,00</b>	130	10
COPERTURA in cls armato per carico Pedonale H60mm x L1000mm	Pedonale	<b>71,00</b>	80	18

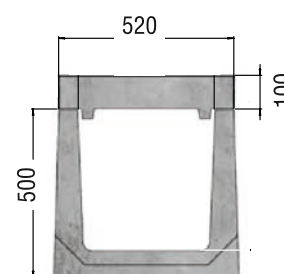

### M48 ( MISURE ESTERNE: 620 x H580 x L 2000 mm )

Descrizione	Carichi verticali	Prezzo Euro/ml	Peso Kg/pz	Pezzi pallet
CORPO cemento. Misure Interne: 480 x H440mm x L2000mm	E600	<b>117,00</b>	615	-
COPERTURA in cls armato per carichi di 1° categoria H150mm x L1000mm	1° cat.	<b>134,00</b>	205	6
COPERTURA in cls armato per carico Carrabile auto H100mm x L1000mm	Carrabile	<b>113,00</b>	135	10
COPERTURA in cls armato per carico Pedonale H60mm x L1000mm	Pedonale	<b>77,00</b>	90	18

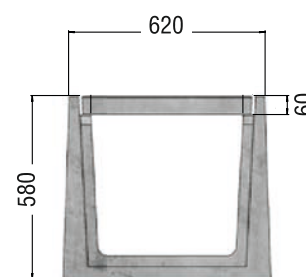



## CUNICOLI-PASSACAVI con coperture in cemento armato

### M50 ( MISURE ESTERNE: 640 x H600 x L 2000 mm )

Descrizione	Carichi verticali	Prezzo Euro/ml	Peso Kg/pz	Pezzi pallet
CORPO cemento. Misure Interne: 535 x H510mm x L2000mm	E600	<b>113,00</b>	820	-
COPERTURA in cls armato per carichi di 1° categoria H150mm x L1000mm	1° cat.	<b>100,00</b>	225	6
COPERTURA in cls armato per carico Carrabile auto H100mm x L1000mm	Carrabile	<b>76,00</b>	134	10
COPERTURA in cls armato per carico Pedonale H100mm x L1000mm	Pedonale	<b>66,00</b>	130	10

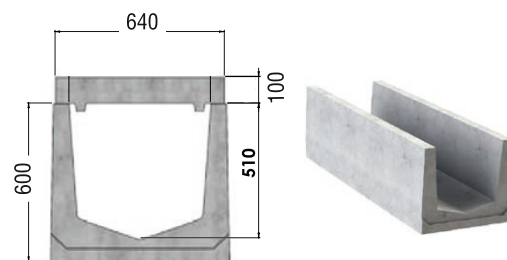

### M50 ALTO ( MISURE ESTERNE: 640 x H966 x L 2000 mm )

Descrizione	Carichi verticali	Prezzo Euro/ml	Peso Kg/pz	Pezzi pallet
CORPO cemento. Misure Interne: 500 x H850mm x L2000mm	E600	<b>215,00</b>	1300	-
COPERTURA in cls armato per carichi di 1° categoria H150mm x L1000mm	1° cat.	<b>150,00</b>	225	6
COPERTURA in cls armato per carico Carrabile auto H100mm x L1000mm	Carrabile	<b>114,00</b>	134	10
COPERTURA in cls armato per carico Pedonale H100mm x L1000mm	Pedonale	<b>99,00</b>	130	10

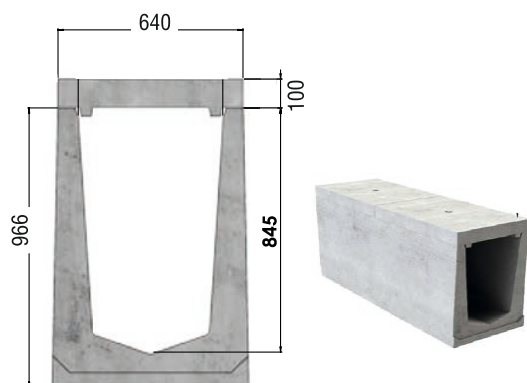

### M60 ( MISURE ESTERNE: 720 x H710 x L 1000 mm )

Descrizione	Carichi verticali	Prezzo Euro/ml	Peso Kg/pz	Pezzi pallet
CORPO cemento. Misure Interne: 600 x H600mm x L1000mm	E600	<b>200,00</b>	510	-
COPERTURA in cls armato per carichi in D400 H200mm x L1000mm	D400	<b>198,00</b>	345	6
COPERTURA in cls armato per carichi di 1° categoria H150mm x L1000mm	1° cat.	<b>165,00</b>	252	6
COPERTURA in cls armato per carico Carrabile auto H150mm x L1000mm	Carrabile	<b>146,00</b>	240	10
COPERTURA in cls armato per carico Pedonale H100mm x L1000mm	Pedonale	<b>114,00</b>	168	10

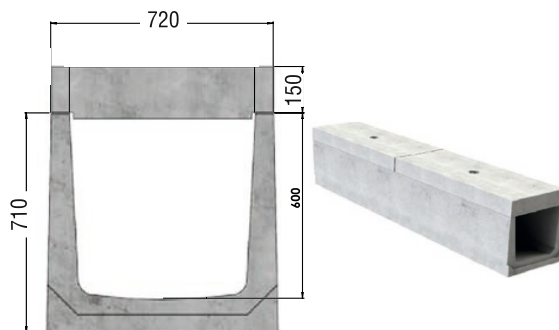

### M70 ( MISURE ESTERNE: 820 x H820 x L 1000 mm )

Descrizione	Carichi verticali	Prezzo Euro/ml	Peso Kg/pz	Pezzi pallet
CORPO cemento. Misure Interne: 700 x H700mm x L1000mm	E600	<b>236,00</b>	650	-
COPERTURA in cls armato per carichi in D400 H200mm x L1000mm	D400	<b>236,00</b>	402	3
COPERTURA in cls armato per carichi di 1° categoria H200mm x L1000mm	1° cat.	<b>203,00</b>	395	3
COPERTURA in cls armato per carico Carrabile auto H150mm x L1000mm	Carrabile	<b>168,00</b>	300	4
COPERTURA in cls armato per carico Pedonale H100mm x L1000mm	Pedonale	<b>129,00</b>	200	6

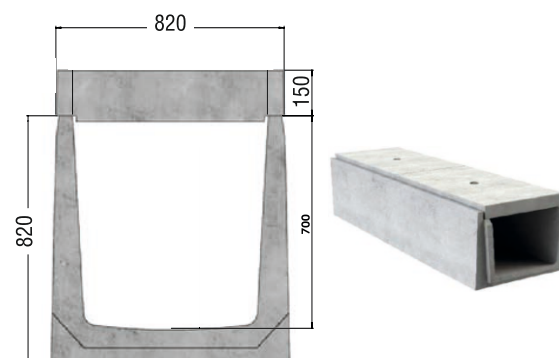

### M80 ( MISURE ESTERNE :110 x H950 x L 2500 mm )

Descrizione	Carichi verticali	Prezzo Euro/ml	Peso Kg/pz	Pezzi pallet
CORPO cemento. Misure Interne: 800 x H800 mm x L2500 mm	1° cat.	<b>231,00</b>	2100	-
COPERTURA in cls armato per carichi di 1° categoria H 200 mm x L 2500 mm	1° cat.	<b>192,00</b>	1300	-

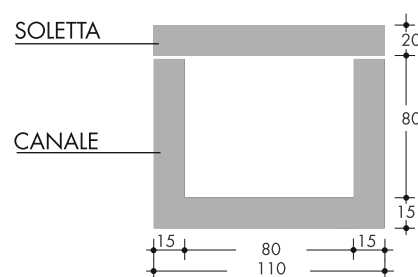



## FOSSE IMHOFF

(Trattamento acque nere provenienti da abitazioni es.bagni)

DIAMETRO INTERNO ( cm )		ALTEZZA ESTERNA ( cm )	PESO (kg)	UTENTI ( n. )	PREZZO ( € / cad )
100	con coperchio pedonale sp. 7 cm	160	1350	4/6	<b>330,00</b>
125	con coperchio pedonale sp. 10 cm	155	1720	6/8	<b>487,00</b>
125	con coperchio medio carrabile sp. 12 cm	210	2283	8/10	<b>573,00</b>
150	con coperchio medio carrabile sp. 12 cm	184	2792	10	<b>924,00</b>
150		234	3174	15	<b>1081,00</b>
150		284	3556	20	<b>1238,00</b>
200	con coperchio medio carrabile sp. 12 cm	214	5637	24	<b>1568,00</b>
200		264	6272	33	<b>1749,00</b>
200		314	6907	42	<b>1931,00</b>

FOS UNIRA Lt. 1 ,microorganismi attivatori naturali per fosse Imhoff

**39,50 €/cad.**



## TUBI SCATOLARI IN C.A.V. (tubi rettangolari) A NORMA UNI EN-14844:2009 marcati CE

SEZIONE SCATOLARE INTERNA (cm)		LUNG. (cm)	SPESSORE (cm)	PESO (kg)	INTERRAMENTO		QUANT. BILICO (ml)	PREZZO (€ / ml)
BASE	ALTEZZA				MIN	MAX		
80	x 80	200	17	3520	50	400	16	561,00
80	x 100	200	17	3880	50	400	14	584,00
80	x 125	200	17	4300	50	400	14	624,00
80	x 150	200	17	4740	50	400	12	666,00
80	x 175	200	17	5180	50	400	10	719,00
80	x 200	200	17	5600	50	400	10	818,00
80	x 225	200	17	6040	50	400	10	851,00
80	x 250	200	17	6460	50	400	8	933,00
80	x 275	200	17	6900	50	400	8	1037,00
80	x 300	200	17	7340	50	400	8	1073,00
100	x 80	200	17	3660	50	400	16	576,00
100	x 100	200	17	4220	50	400	14	624,00
100	x 125	200	17	4660	50	400	12	657,00
100	x 150	200	17	5080	50	400	12	710,00
100	x 175	200	17	5520	50	400	10	777,00
100	x 200	200	17	5960	50	400	10	866,00
100	x 225	200	17	6380	50	400	8	939,00
100	x 250	200	17	6800	50	400	8	1017,00
100	x 275	200	17	7240	50	400	8	1124,00
100	x 300	200	17	7680	50	400	8	1166,00
100	x 300	200	20	9120	50	400	6	1278,00
125	x 80	200	17	4320	50	400	14	650,00
125	x 100	200	17	4400	50	400	12	692,00
125	x 125	200	17	4960	50	400	12	731,00
125	x 150	200	17	5520	50	400	10	788,00
125	x 175	200	17	5960	50	400	10	831,00
125	x 200	200	17	6380	50	400	8	872,00
125	x 225	200	17	6800	50	400	8	1028,00
125	x 250	200	17	7240	50	400	8	1107,00
125	x 275	200	17	7680	50	400	8	1188,00
125	x 300	200	17	8100	50	400	6	1256,00
125	x 300	200	20	9640	50	400	6	1338,00
150	x 80	200	17	4660	50	400	12	735,00
150	x 100	200	17	4730	50	400	12	770,00
150	x 125	200	17	5520	50	400	10	795,00
150	x 150	200	17	5960	50	400	10	833,00
150	x 175	200	17	6380	50	400	8	891,00
150	x 200	200	17	6800	50	400	8	935,00

**SEGUE** 

Tutti i manufatti indicati, possono essere prodotti, anche per utilizzo con le misure di base e altezza invertite





SEZIONE SCATOLARE INTERNA (cm)		LUNG. (cm)	SPESSORE (cm)	PESO (kg)	INTERRAMENTO		QUANT. BILICO (ml)	PREZZO (€ / ml)
BASE	ALTEZZA				MIN (cm)	MAX (cm)		
150	x 225	200	17	7240	50	400	8	1035,00
150	x 250	200	17	7680	50	400	8	1143,00
150	x 275	200	17	8000	50	400	6	1232,00
150	x 300	200	17	8300	50	400	6	1316,00
150	x 300	200	20	10140	50	400	6	1386,00
175	x 80	200	17	5180	50	400	10	822,00
175	x 100	200	17	5610	50	400	10	836,00
175	x 125	200	17	5960	50	400	10	872,00
175	x 150	200	17	6400	50	400	8	924,00
175	x 175	200	17	6800	50	400	8	965,00
175	x 200	200	17	7240	50	400	8	1077,00
175	x 225	200	17	7680	50	400	8	1187,00
175	x 250	200	17	8100	50	400	6	1278,00
175	x 275	200	17	8540	50	400	6	1500,00
200	x 80	200	17	5600	50	400	10	929,00
200	x 100	200	17	5960	50	400	10	962,00
200	x 125	200	17	6100	50	400	10	999,00
200	x 150	200	17	6520	50	400	8	1044,00
200	x 175	200	17	7240	50	400	8	1028,00
200	x 200	200	17	7640	50	400	8	1095,00
200	x 225	200	17	8100	50	400	6	1218,00
200	x 250	200	17	8540	50	400	6	1293,00
225	x 80	200	17	6040	50	400	10	974,00
225	x 100	200	17	6380	50	400	8	1022,00
225	x 125	200	17	6800	50	400	8	1077,00
225	x 150	200	17	7240	50	400	8	1107,00
225	x 175	200	17	7680	50	400	8	1169,00
225	x 200	200	17	8100	50	400	6	1239,00
250	x 80	200	17	6460	50	400	8	1175,00
250	x 80	200	20	7700	50	400	8	1289,00
250	x 100	200	17	6800	50	400	8	1212,00
250	x 125	200	17	7240	50	400	8	1281,00
250	x 150	200	17	7680	50	400	8	1360,00
250	x 150	200	20	9040	50	400	6	1325,00
250	x 175	200	17	8100	50	400	6	1428,00
250	x 175	200	20	9640	50	400	6	1368,00
250	x 200	200	17	8260	50	400	6	1490,00
275	x 80	200	20	8200	50	400	6	1263,00
275	x 100	200	20	8620	50	400	6	1298,00
275	x 125	200	20	9120	50	400	6	1338,00
275	x 150	200	20	9640	50	400	6	1379,00
275	x 175	200	20	10140	50	400	6	1419,00
300	x 80	200	20	8720	50	400	6	1344,00
300	x 100	200	20	9120	50	400	6	1379,00
300	x 125	200	20	9700	50	400	6	1415,00
300	x 150	200	17	8540	50	400	6	1451,00
300	x 150	200	20	10200	50	400	6	1607,00

Tutti i manufatti indicati, possono essere prodotti, anche per utilizzo con le misure di base e altezza invertite

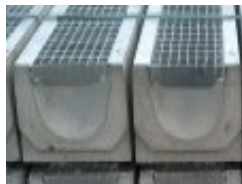

## CANALE **SKY** CON GRIGLIE ZINCATE ALI COPRIBORDO A NORMA UNI EN 1433 marcato CE

### CARICHI LEGGERI:

#### CAMPI DI APPLICAZIONE

A bordo strada, nelle zone private o non trafficate come parcheggi, zone verdi, zone pedonali, ecc.

CLASSE  
**B**  
kN 125

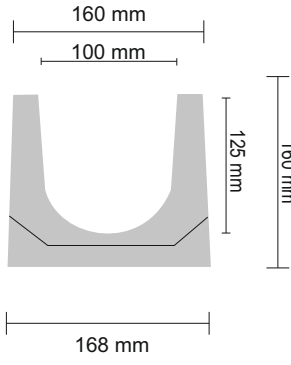
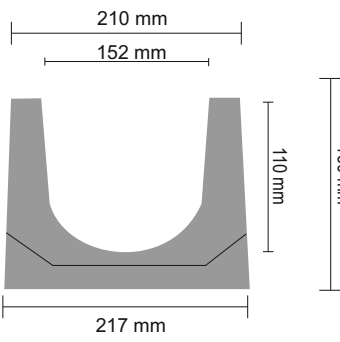
DISEGNO TECNICO	CANALE CEMENTO con parasigoli incorporati	GRIGLIA ZINCATA B 125 Maglia 30x15	PREZZO CANALETTA COMPLETA GRIGLIA (€ /ml)
	<p><b>CANALE DA CM.10</b> Ingombro esterno 16,8x h.16 Peso Kg. 41,40</p> <p>MI. 30 x bl</p>		<b>42,00</b>
	<p><b>CANALE DA CM.15</b> Ingombro esterno 21,7x h.15 Peso Kg. 47,20</p> <p>MI. 25 x bl</p>		<b>68,00</b>



## CANALE CON BORDO L **EVOLUTION** CON GRIGLIE IMBULLONATE A NORMA UNI EN 1433 marcato CE

### CARICHI PESANTI:

### CAMPI DI APPLICAZIONE

Ideale per l'impiego in corsie ciclabili e pedonali, in piazzali di parcheggi auto con transito mezzi a bassa velocita', piazzali di supermercati poste a bordo strada.



kN 125

DISEGNO TECNICO	CANALE CEMENTO con profilo a "L" incorporato (Misure interne)	GRIGLIA ZINCATA B 125 Maglia 30x15	PREZZO CANALETTA COMPLETA GRIGLIA (€ /ml)
	<b>CANALE DA CM.10</b> ingombro esterno 16,8x h.18 Peso Kg. 43,9  Ml. 30 x bl		<b>93,00</b>
	<b>CANALE DA CM.15</b> ingombro esterno 21,7x h.22 Peso Kg. 61,5  Ml. 20 x bl		<b>114,00</b>
	<b>CANALE DA CM.20</b> ingombro esterno 26,8x h.29 Peso Kg. 108  Ml. 12 x bl		<b>159,00</b>



## CANALE CON BORDO L **SMART** CON GRIGLIE IMBULLONATE A NORMA UNI EN 1433 marcato CE

### **CARICHI PESANTI:**

### **CAMPI DI APPLICAZIONE**

Ideali per zone trafficate anche da mezzi a bassa velocità e ad alto carico di punta quali centri storici, fondi di rampe d'accesso, parcheggi pubblici ad alto traffico, ipermercati, stazioni ferroviarie, bordo strade e autostrade, parchi, stadi, centri di divertimento, ecc.



DISEGNO TECNICO	CANALE CEMENTO con profilo a "L" incorporato (Misure interne)	GRIGLIA GHISA D400 IMBULLONATA sp.2,0 cm	PREZZO CANALETTA COMPLETA GRIGLIA (€ /ml)
	<b>CANALE DA CM.10</b> ingombro esterno 16,8x h.18 Peso Kg. 49,20  MI. 30 x bl		<b>96,00</b>
	<b>CANALE DA CM.15</b> ingombro esterno 21,7x h.22 Peso Kg. 70,20  MI. 20 x bl		<b>126,00</b>
	<b>CANALE DA CM.20</b> ingombro esterno 26,8x h.29 Peso Kg. 109,20  MI. 12 x bl		<b>168,00</b>
	<b>CANALE DA CM.30</b> ingombro esterno 36,8x h.32 Peso Kg. 160,40  MI. 9 x bl		<b>263,00</b>



## CANALE CON BORDO L **GIGA** CON GRIGLIE IMBULLONATE A NORMA UNI EN 1433 marcato CE

### **CARICHI PESANTI:**

### **CAMPI DI APPLICAZIONE**

Aree trafficate da mezzi ad alto carico continuo anche a bassa velocità' come zone adibite a scarico merci, manovra autotreni, logistica, stazioni di servizio con mezzi pesanti, rampe di sottopassi, parcheggi doganali, imbarco mezzi portuali, interporti, scambio merci e ferroviarie, bordo strade e autostrade, movimento muletti ecc.

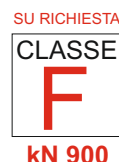

DISEGNO TECNICO	CANALE CEMENTO con profilo a "L" incorporato (Misure interne)	GRIGLIA GHISA D400 IMBULLONATA sp.2,5 cm	PREZZO CANALETTA COMPLETA GRIGLIA (€ /ml)
	<b>CANALE DA CM.40</b> ingombro esterno 54 x h.53 Peso Kg. 338,4  Ml. 4 x bl		<b>470,00</b>
	<b>CANALE DA CM.50</b> ingombro esterno 64,5 x h.62,5 Peso Kg. 476,4  Pezzi sciolti		<b>645,00</b>
	<b>CANALE DA CM.60</b> ingombro esterno 72,5 x h.74,00 Peso Kg. 567  Pezzi sciolti	GRIGLIA E600	<b>930,00</b>
	<b>CANALE DA CM.70</b> ingombro esterno 86,2 x h. 85 Peso Kg. 734  Pezzi sciolti		<b>1073,00</b>



## COPERTINE A GETTO PER MURI



TIPOLOGIA	DIMENSIONI ESTERNE ( cm )	PESO ( Kg )	PEZZI PER BANCALE	PREZZO ( € / cad )
Per muro CM.15	28 x 100	23	60	<b>12,40</b>
Testata copertina muro CM.15	28 x 50	11,5	/	<b>25,60</b>
Per muro CM.20	33 x 100	26	45	<b>13,80</b>
Testata copertina muro CM.20	33 x 50	14,6	/	<b>28,00</b>
Per muro CM.25	37,5 x 100	33	45	<b>16,80</b>
Testata copertina muro CM.25	37,5 x 50	16,2	/	<b>31,40</b>
Per muro CM.30	43 x 100	43	30	<b>20,60</b>
Testata copertina muro CM.30	43 x 50	21,3	/	<b>35,00</b>
Per muro CM.40	53 x 100	59	20	<b>32,00</b>
Testata copertina muro CM.40	53 x 50	32,0	/	<b>38,00</b>
Per muro CM.50	63 x 100	73	20	<b>37,00</b>
Testata copertina muro CM.50	63 x 50	40,0	/	<b>45,40</b>



## NEW JERSEY SPARTITRAFFICO



TIPOLOGIA	PESO ( Kg/pz )	PREZZO ( € / ml )
MINI NEW JERSEY SPARTITRAFFICO H. <b>45</b> 25/58 L.200	700	<b>68,00</b>
MINI NEW JERSEY SPARTITRAFFICO H. <b>45</b> 20/37 L.200 Zoppo	485	<b>58,00</b>
NEW JERSEY SPARTITRAFFICO H. <b>80</b> 14/60 L.360	1870	<b>124,00</b>
NEW JERSEY SPARTITRAFFICO H. <b>80</b> 14/60 L.180	940	<b>161,00</b>
NEW JERSEY SPARTITRAFFICO H. <b>80</b> 14/60 L.120	625	<b>189,00</b>
NEW JERSEY SPARTITRAFFICO H. <b>100</b> 14/60 L.360	2230	<b>139,00</b>



## INCASTRI PER IRRIGAZIONE A "U"



Descrizione	Peso	Misure (interne utili)	Prezzo €/cad
Incastri irrigaz. "U" 30 h.45	110	30x45 h	<b>123,00</b>
Incastri irrigaz. "U" 30 h.75	210	30x75 h	<b>136,00</b>
Incastri irrigaz. "U" 50 h.45	280	50x45 h	<b>157,00</b>
Incastri irrigaz. "U" 50 h.70	385	50x70 h	<b>200,00</b>
Incastri irrigaz. "U" 50 h.80	400	50x80 h	<b>217,00</b>
Incastri irrigaz. "U" 70 h.65	420	70x65 h	<b>224,00</b>
Incastri irrigaz. "U" 80 h.100	610	80x100 h	<b>243,00</b>
Incastri irrigaz. "U" 100 h.60	590	100x60 h	<b>243,00</b>
Incastri irrigaz. "U" 100 h.100	650	100x100 h	<b>271,00</b>

## INCASTRI FRONTALI C/TUBI



Descrizione	Peso Kg	Misure (ingombro bocchetta)	Prezzo €/cad
Incastri frontali c/tubo D. 30 L. 100	170	55 x 66 h	<b>110,00</b>
Incastri frontali c/tubo D. 40 L. 100	190	70 x 70 h	<b>136,00</b>
Incastri frontali c/tubo D. 50 L. 100	290	80 x 85 h	<b>209,00</b>
Incastri frontali c/tubo D. 60 L. 100	410	90 x 95 h	<b>233,00</b>
Incastri frontali c/tubo D. 70 L. 100	490	110 x 120 h	<b>258,00</b>
Incastri frontali c/tubo D. 80 L. 100	590	110 x 120 h	<b>271,00</b>
Incastri frontali c/tubo D. 100 L. 100	820	142 x 150 h	<b>326,00</b>

## BOCCHETTE D'IRRIGAZIONE RISAIA



Descrizione	Peso Kg	Misure (ingombro bocchetta)	Prezzo €/cad
Bocchetta irrigaz. "STANDARD" h. 80 c/attacco per tubo corrugato Ø250 e Ø315 mm est	225	95 x 80 h con soletta sup.	<b>192,00</b>
Bocchetta irrigaz. "OPTIONAL 1" h. 100 c/attacco per tubo corrugato Ø250 e Ø315 mm est	250	95 x 100 h senza soletta sup.	<b>192,00</b>
Bocchetta irrigaz. "OPTIONAL 2" h. 45 c/attacco per tubo corrugato 250 e 315 mm est		95 x 45 h senza soletta sup.	<b>192,00</b>

## FRONTALINI S/TUBO

Descrizione	Peso Kg	Misure (ingombro bocchetta)	Prezzo €/cad
Frontalini s/tubo con innesto per Ecopal D. 315 est	82	55 x 66 h	<b>91,00</b>
Frontalini s/tubo con innesto per Ecopal D. 400 est	120	70 x 70 h	<b>124,00</b>
Frontalini s/tubo con foro D. 36	82	50 x 55 h	<b>91,00</b>
Frontalini s/tubo con foro D. 46	120	70 x 70 h	<b>124,00</b>



## LOCULI PREFABBRICATI IN C.A.V. URNE CINERARIE

TIPOLOGIA	DIMENSIONI ESTERNE ( cm )	PESO ( Kg )	PREZZO ( € / cad )
LOCULO SCATOLARE DI PUNTA	85 x h.75 x 235	1000	<b>273,00</b>
LOCULO SCATOLARE DI PUNTA	85 x h.80 x 235	1000	<b>284,00</b>
LOCULO APERTURA LATERALE	85 x h.75 x 230	860	<b>306,00</b>
LOCULO APERTURA LATERALE	90 x h.80 x 235	960	<b>329,00</b>
LASTRA CHIUSURA LOCULO PUNTA		38	<b>32,00</b>
OSSARIO tipo "A" a 5 celle	Vedi disegni tecnici	320	<b>228,00</b>
OSSARIO tipo "A" a 4 celle	Vedi disegni tecnici	256	<b>207,00</b>
OSSARIO tipo "A" a 3 celle	Vedi disegni tecnici	192	<b>188,00</b>
OSSARIO tipo "B" a 4 celle	Vedi disegni tecnici	550	<b>240,00</b>
OSSARIO tipo "B" a 3 celle	Vedi disegni tecnici	412	<b>207,00</b>
OSSARIO tipo "C" a 4 celle	Vedi disegni tecnici	360	<b>242,00</b>
OSSARIO tipo "C" a 2 celle	Vedi disegni tecnici	180	<b>173,00</b>
OSSARIO tipo "D" a 4 celle	Vedi disegni tecnici	512	<b>225,00</b>
OSSARIO tipo "D" a 2 celle	Vedi disegni tecnici	256	<b>186,00</b>
OSSARIO tipo "E" a 4 celle	Vedi disegni tecnici	444	<b>240,00</b>
OSSARIO tipo "E" a 3 celle	Vedi disegni tecnici	333	<b>206,00</b>
OSSARIO tipo "E" a 2 celle	Vedi disegni tecnici	222	<b>171,00</b>
OSSARIO singolo di punta	50x82 h.36	123	<b>80,00</b>
OSSARIO singolo laterale	84x45 h.36	82	<b>80,00</b>
URNE CINERARIE tipo "F" a 4 celle	Vedi disegni tecnici	488	<b>240,00</b>
URNE CINERARIE tipo "F" a 3 celle	Vedi disegni tecnici	333	<b>206,00</b>
URNE CINERARIE tipo "F" a 2 celle	Vedi disegni tecnici	222	<b>171,00</b>
URNE CINERARIE tipo "F" a 1 cella	Vedi disegni tecnici	122	<b>125,00</b>
URNE CINERARIE tipo "F" a 1 cella con profondita' ridotta cm. 44	Vedi disegni tecnici	100	<b>125,00</b>





## LASTRE E PALI DA RECINZIONE



TIPOLOGIA	DIMENSIONI ESTERNE ( cm )	PESO ( Kg )	PREZZO ( € / cad )
MODELLO MATTONE/RIGHE	200 x 50 x 4	66	<b>27,00</b>
MODELLO RIGHE/RIGHE	200 x 50 x 4	66	<b>27,00</b>
PALO H 100	100 x 16 x 13	30	<b>23,00</b>
PALO H 100 ANGOLARE	100 x 16 x 13	30	<b>24,00</b>
PALO H 150	150 x 16 x 13	45	<b>33,00</b>
PALO H 150 ANGOLARE	150 x 16 x 13	45	<b>36,00</b>
PALO H 200	200 x 16 x 13	60	<b>44,00</b>
PALO H 200 ANGOLARE	200 x 16 x 13	60	<b>49,00</b>
PALO H 250	250 x 16 x 13	75	<b>54,00</b>
PALO H 250 ANGOLARE	250 x 16 x 13	75	<b>61,00</b>
PALO H 300	300 x 16 x 13	110	<b>67,00</b>
PALO H 300 ANGOLARE	300 x 16 x 13	110	<b>72,00</b>



## PLINTINI PER RECINZIONE

TIPOLOGIA	DIMENSIONI ESTERNE ( cm )	PESO ( Kg )	PREZZO ( € / cad )
PLINTINO CON FORO Ø 60	20 x 20 x h 43	20	<b>9,00</b>

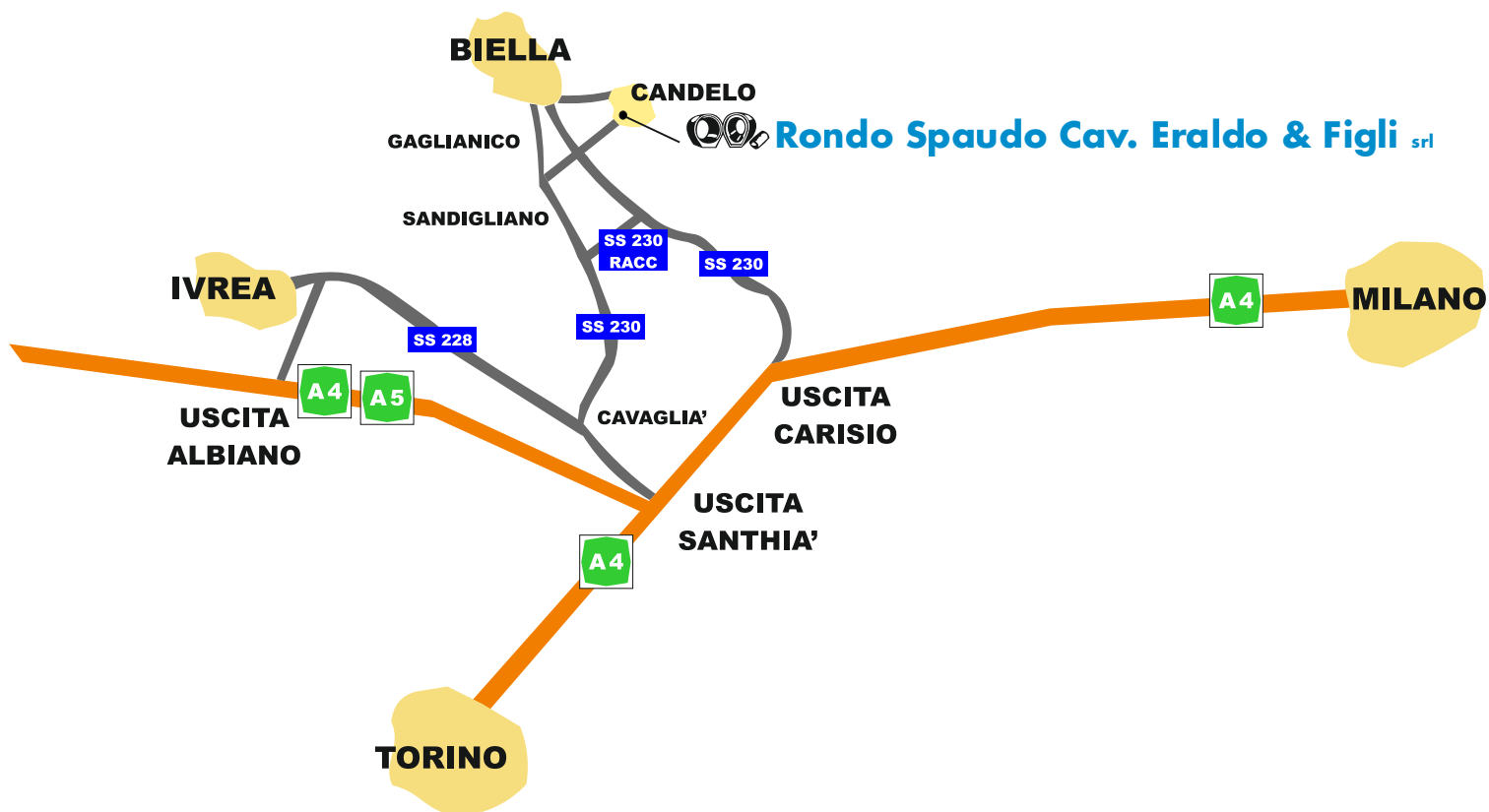

## Rondo Spaudo Cav. Eraldo & Figli srl

via IV Novembre 22  
13878 Candelo (BI)

Tel. 015 2536129  
Fax. 015 2536142

info@rondospaudo.com  
www.rondospaudo.com



*Manufatti realizzati con energia prodotta dal sole*